

COMUNE DI ALPIGNANO

PROVINCIA DI TORINO

VARIANTE A PIANO ESECUTIVO CONVENZIONATO PER
REALIZZAZIONE DI UN'AREA A DESTINAZIONE D'USO
COMMERCIALE LUNGO LA STRADA STATALE N. 24

PROPRIETA': PENT EVELINA
MATARAZZO LUCIANA
LIDL ITALIA SRL

PROGETTISTA: DEVID CATTANEO ARCHITETTO

TAVOLA N. 4

PLANIMETRIA GENERALE E SEZIONI A-A E B-B
Scala 1:500/1000

APRILE 2018

PLANIMETRIA GENERALE COME DA PEC 19/10/2009
scala 1/1000

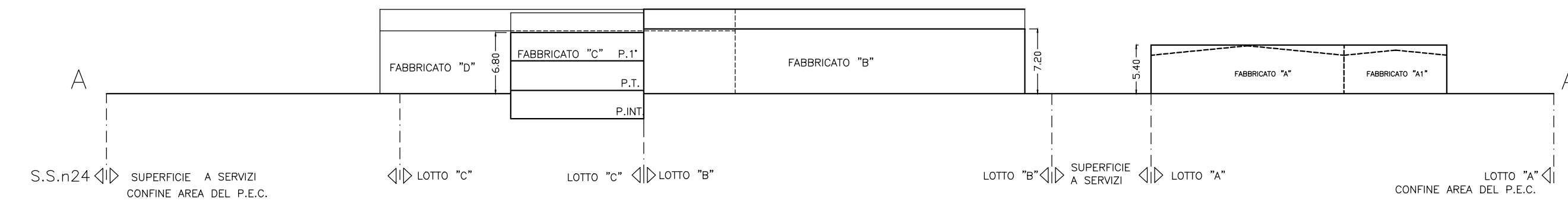
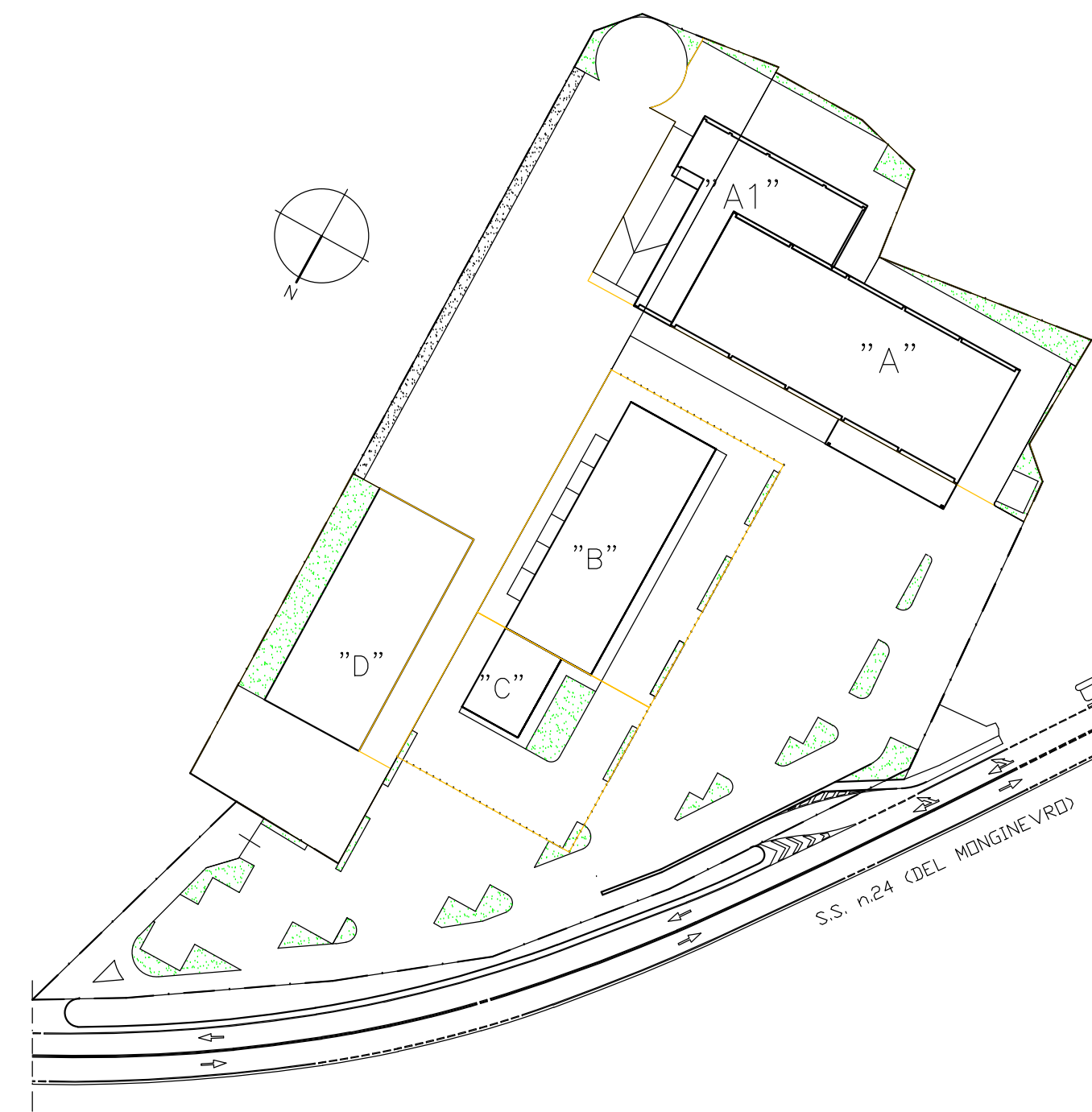

SEZIONE A-A COME DA PEC DEL 19/10/2009 scala 1/500

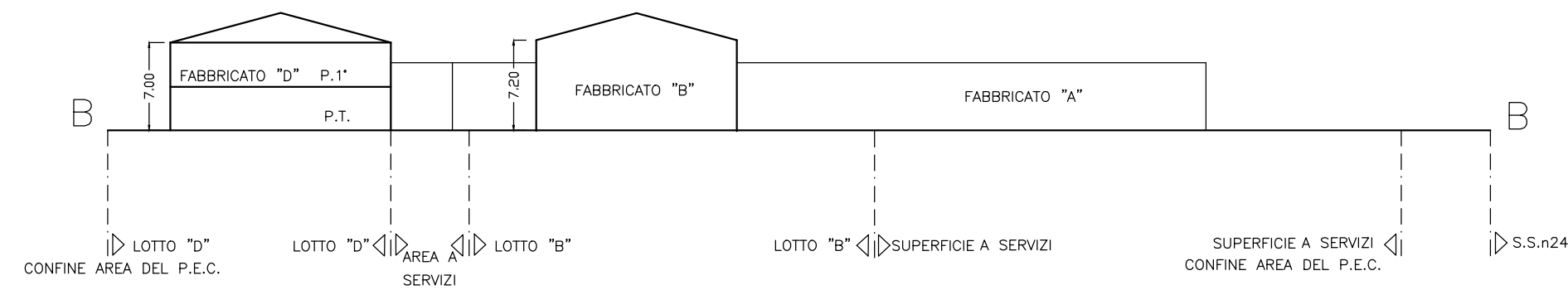

SEZIONE B-B COME DA PEC DEL 19/10/2009 scala 1/500

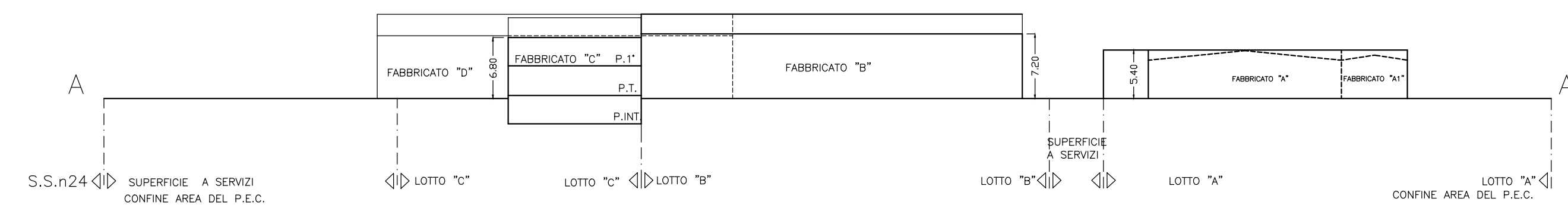

SEZIONE A-A IN VARIANTE AL PEC scala 1/500

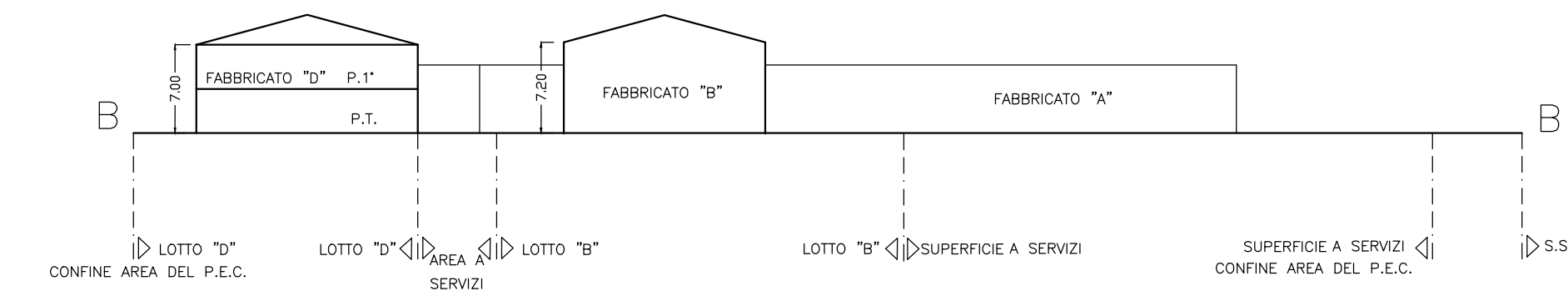

SEZIONE B-B IN VARIANTE AL PEC scala 1/500

PIANTE IN VARIANTE AL PEC scala 1/500

SUPERFICIE LORDA DI PAVIMENTO MQ 220.13
DESTINAZIONE MAGAZZINO

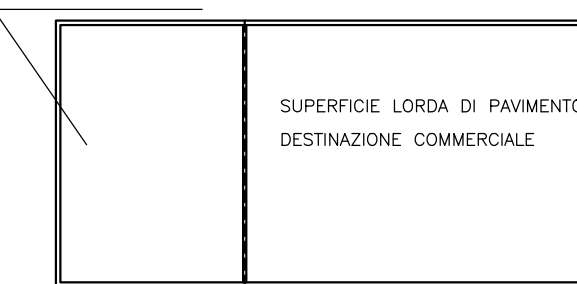

"D" PIANO TERRA

SUPERFICIE LORDA DI PAVIMENTO MQ 220.13
DESTINAZIONE MAGAZZINO

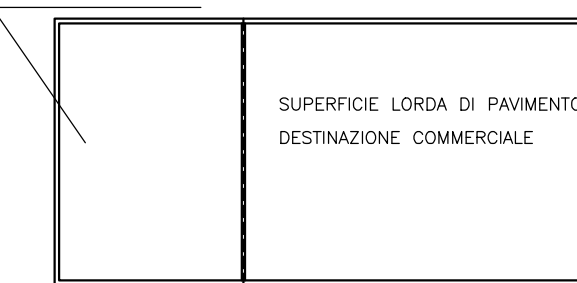

"D" PIANO PRIMO

"A1" PIANO TERRA

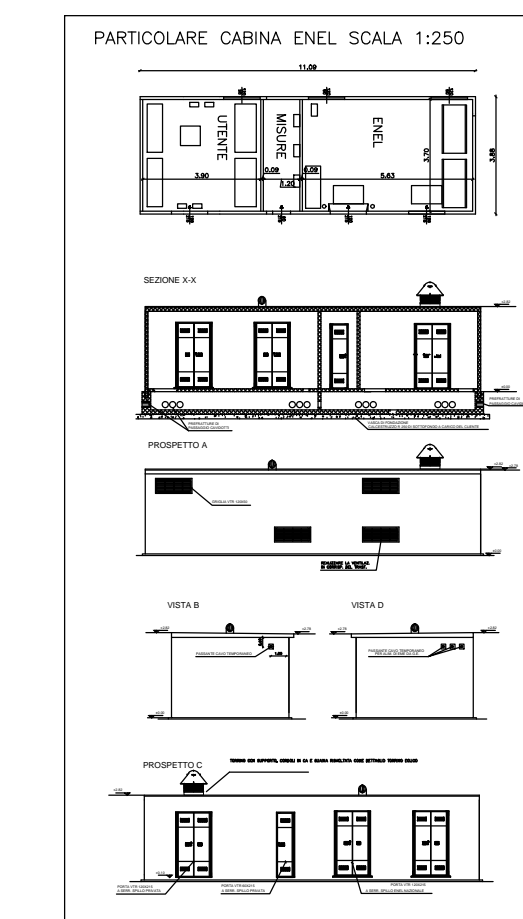
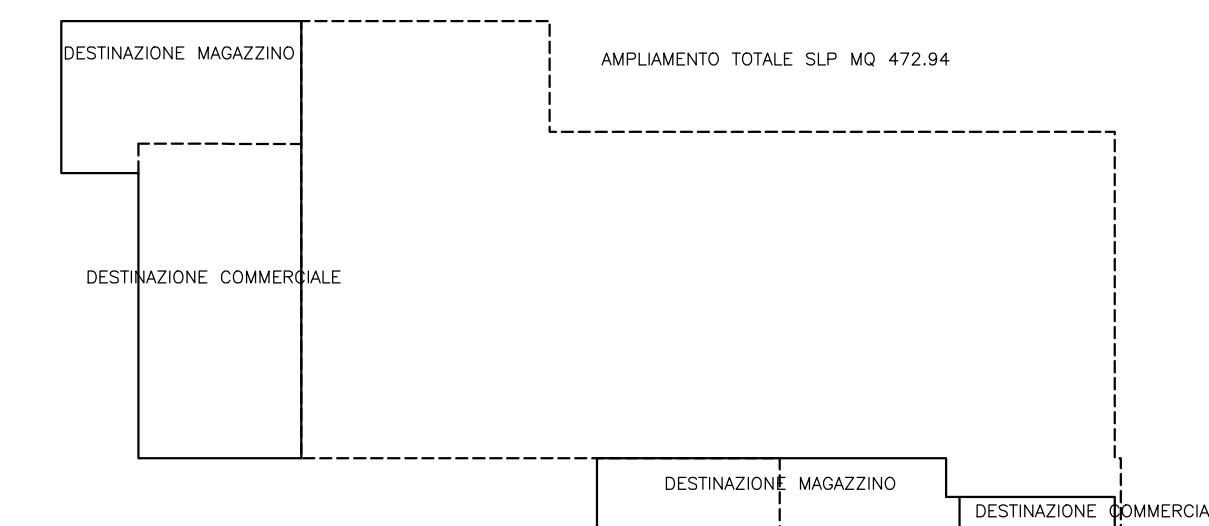

- AREA VERDE
- PERIMETRO DEL P.E.C.
- LINEA CONFINE LOTTO A-B-C-D
- AREA EDIFICABILE AMPLIAMENTO LOTTO "A" (LOTTO "A1")
- IMPRONTA A TERRA FABBRICATO ESISTENTE CONFERMATO (LOTTO "A")
- IMPRONTA A TERRA FABBRICATO ESISTENTE CONFERMATO (LOTTO "B")
- IMPRONTA A TERRA FABBRICATO ESISTENTE CONFERMATO (LOTTO "C")
- AREA EDIFICABILE (LOTTO "D")

PLANIMETRIA GENERALE IN VARIANTE AL PEC
scala 1/1000

