COMUNE DI ALPIGNANO

Provincia di Torino

CAP 10091 - Tel (011) 966.66.11 - Fax (011) 967.47.72

REALIZZAZIONE DI ROTATORIA S.P. 178

PROGETTO
DEFINITIVO - ESECUTIVO

Data: novembre 2017

TAV. 01

Scala: VARIE

INQUADRAMENTO CARTOGRAFICO

Area lavori pubblici/Ufficioprogettazione e realizzazione lavori pubblici

PROGETTISTA

Arch. Maria Ammendola
Arch. iunior Erica Toscani

DIRETTORE AREA LAVORI PUBBLICI

Geom. Vincenzo Locuratolo

ESTRATTO P.R.G.C. scala 1:2000

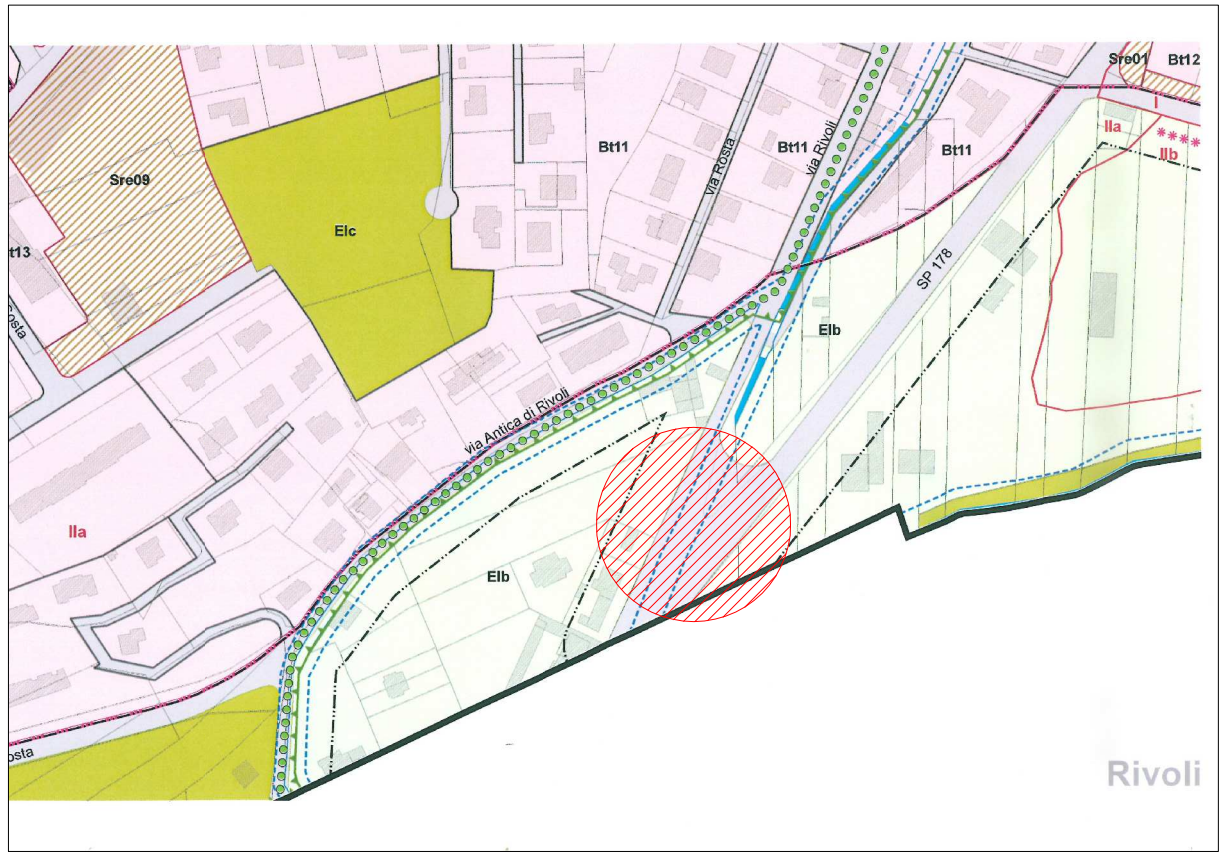
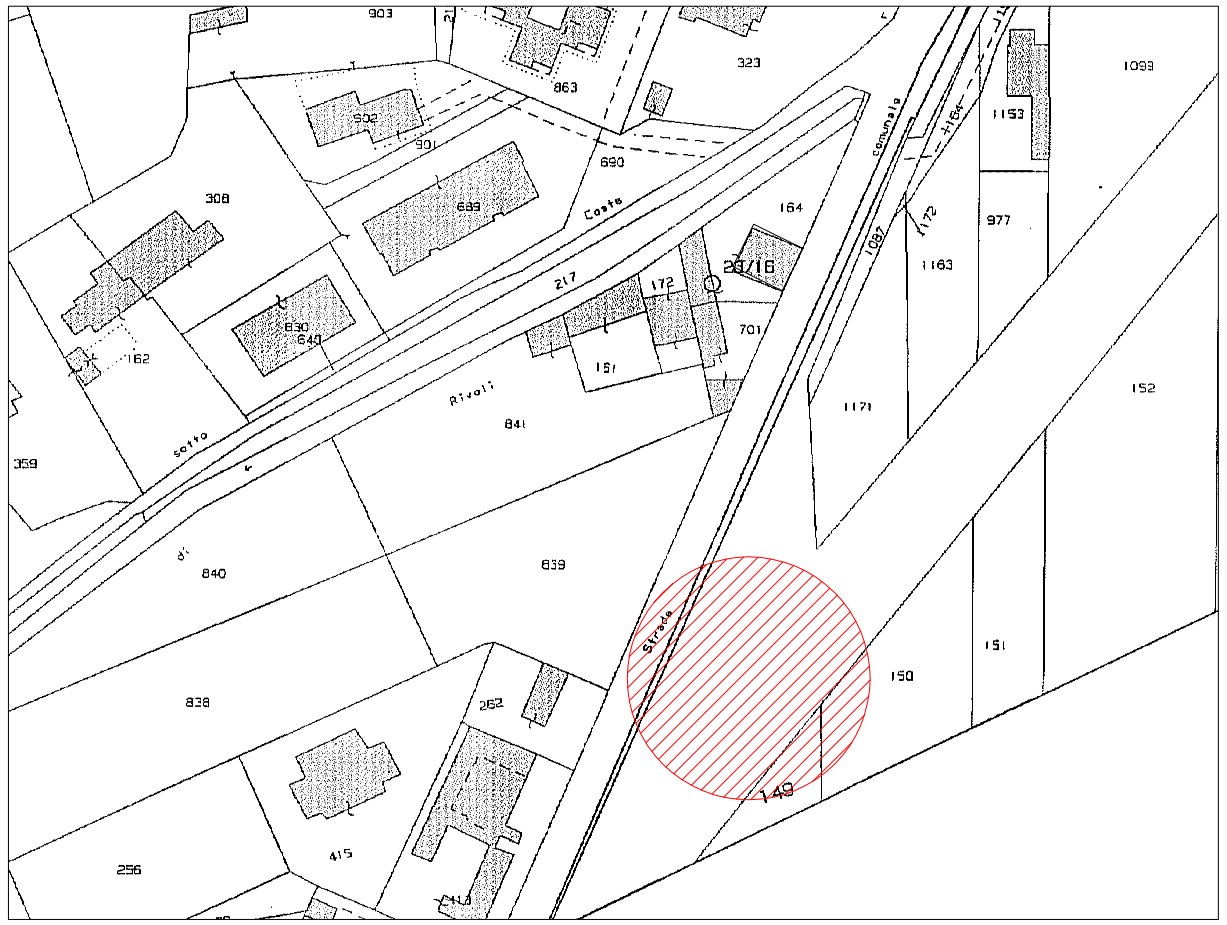
ESTRATTO CATASTALE scala 1:1500