COMUNE DI ALPIGNANO

Provincia di Torino
CAP 10040 - Tel.011-9588611 - Fax 011-9587 417-21
REGIONE PIEMONTE - ASSESSORATO ai TRASPORTI

PROGETTO MOVICENTRO
Realizzazione di sottopasso pedonale di collegamento tra il Movicentro e la zona a sud della ferrovia

PROGETTO ESECUTIVO 1°LOTTO

OPERE ARCHITETTONICHE
Data: SETTEMBRE 2014
Tavola n°02
Scala: 1:100

PIANTE, SEZIONI E PROSPETTI

PROGETTISTA	PER L'ENTE
ASSOCIAZIONE TEMPORANEA PROFESSIONISTI ARCHING S.r.l. - capogruppo mandataria Via Cernaia 7/bis 10146 TORINO A.I. TECH - Studio Associato - mandante Corso Vittorio Emanuele, 249 10134 TORINO Progettista delle opere strutturali e geotecniche: Ing. Carlo BRAY	IL RESPONSABILE DEL PROCEDIMENTO Geom. Vincenzo Lancellotta

LEGENDA

- OPERE OGGETTO DI ALTRO LOTTO
- COLONNE MONTANTI
- TUBAZIONE IN PEAD A VISTA ALIMENTAZIONE LAMPADE
- TUBAZIONE IN PEAD INCASSATA A PAVIMENTO/MURO ALIMENTAZIONE LAMPADE
- TUBAZIONE IN PEAD INCASSATA A PAVIMENTO/MURO LINEA ALIMENTAZIONE/DATI TELELOGAIRE E MONITOR ARRIVO/PARTENZE
- TUBAZIONE IN PEAD INCASSATA A PAVIMENTO/MURO LINEA ALIMENTAZIONE/DATI TELELOGAIRE E MONITOR ARRIVO/PARTENZE
- SCAVO PER PALIFICAZIONE

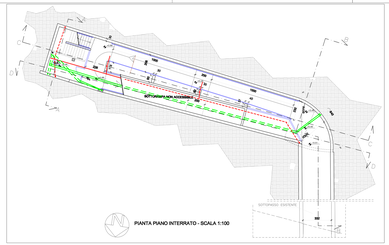

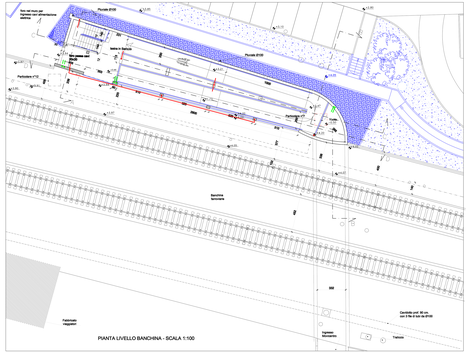
Non rimovibile per ragioni non strettamente statiche
Pluviale Ø100
Pluviale Ø100
Sedile in Balaustra
Pavimento in cemento armato fibrorinforzato
Pavimento in cemento armato fibrorinforzato
Pavimento in cemento armato fibrorinforzato