



**Progetta  
architettura**  
www.progettaarchitettura.com

Regione Piemonte  
Comune di VAL DELLA TORRE  
Provincia di Torino

**LAVORI DI:**

realizzazione di pubblica  
piazza nell'ambito della  
P A R T O C C h i a d i  
S A N D O N A T O

Indirizzo locale:

Via Teofilo Rossi,  
Val della Torre (To)

Elaborato da:

Progetta architettura  
C.so S. Maria 109/A  
10121 TORINO  
Tel. +39 011 2319781  
www.progettaarchitettura.com

**inquadramento territoriale:  
estratto cartografico  
catastale e di p.r.g.c.;  
carta tecnica regionale;  
ortofotografia**

Oggetto:

progettista:  
dott. arch. paolo alpe  
c.f. piapra70a20h3550

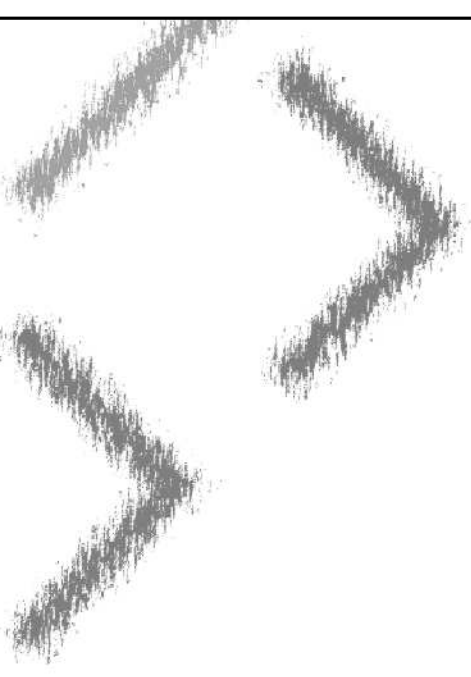

proprietà/committente:

Comune di VAL DELLA TORRE  
Regione Piemonte  
Provincia di Torino

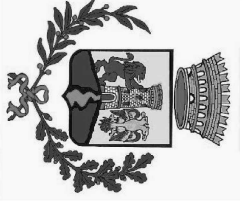

pratica n.°  
176/2011  
data elaborazione  
giugno 2014  
P A T O R E

Il presente progetto è frutto di attività di progettazione architettonica, grafica e di ingegneria civile, svolta in piena collaborazione con il committente. L'elaborazione e la realizzazione del progetto sono state svolte in stretta collaborazione con il committente. Il presente progetto è stato elaborato e realizzato in conformità con le norme vigenti in materia di urbanistica e di edilizia. Il presente progetto è stato elaborato e realizzato in conformità con le norme vigenti in materia di urbanistica e di edilizia.

progetto esecutivo

TAV. n.°  
**ese/01**

Scala rappresentazione grafica: 1/2000\_1/1000\_1/500

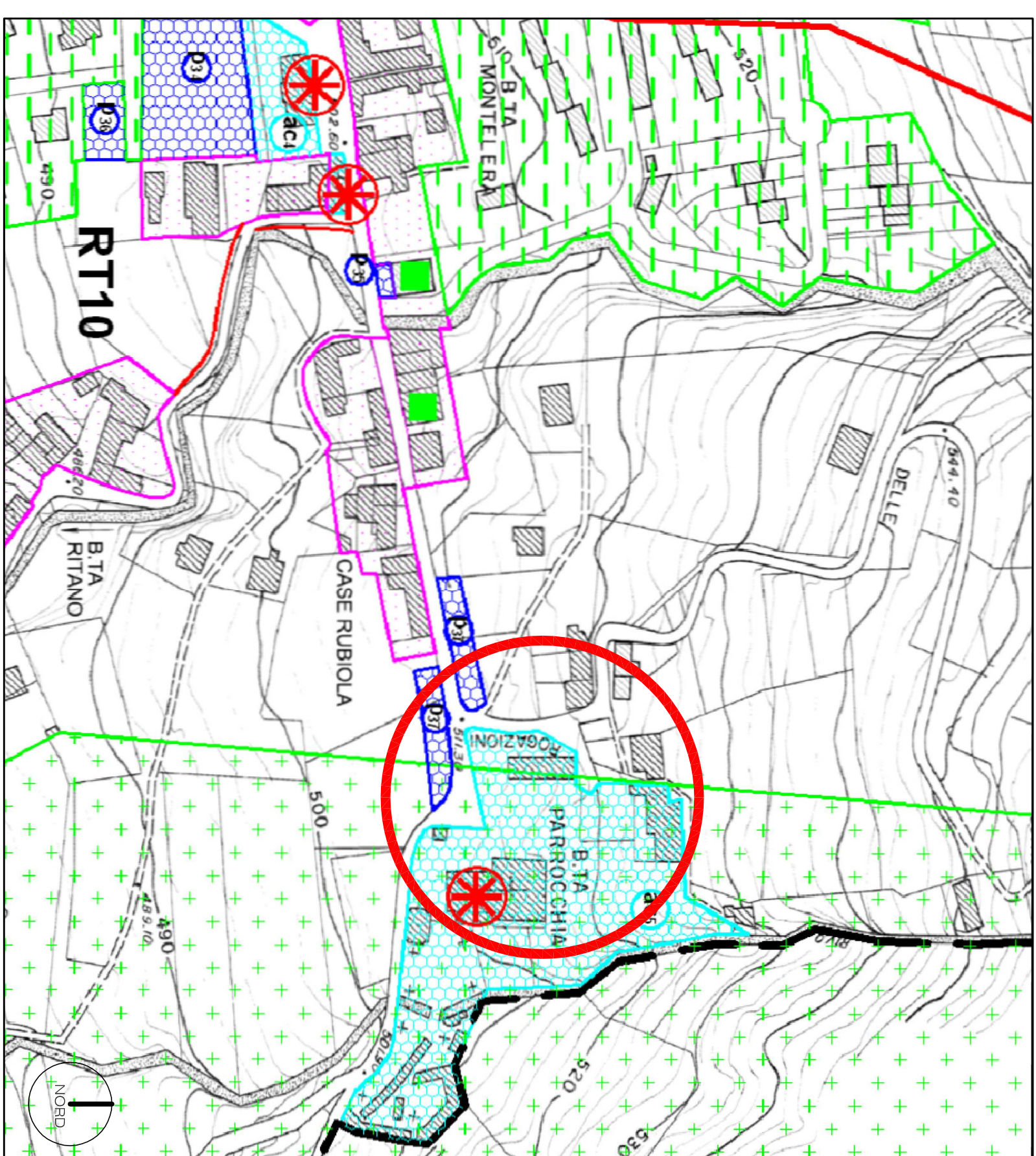

estratto cartografico di P.R.G.C.

scala 1:1000

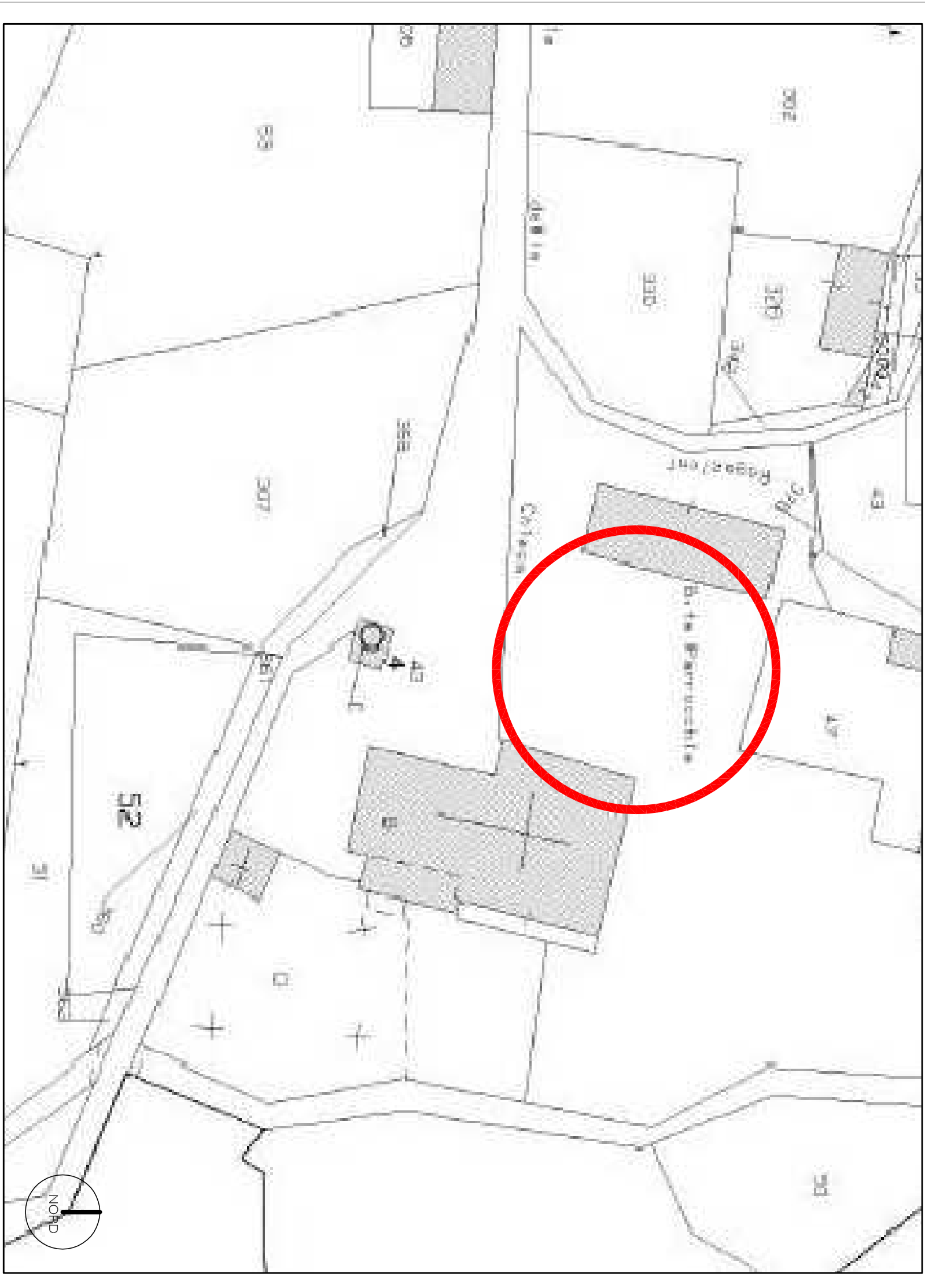

estratto cartografico catastale

scala 1:500

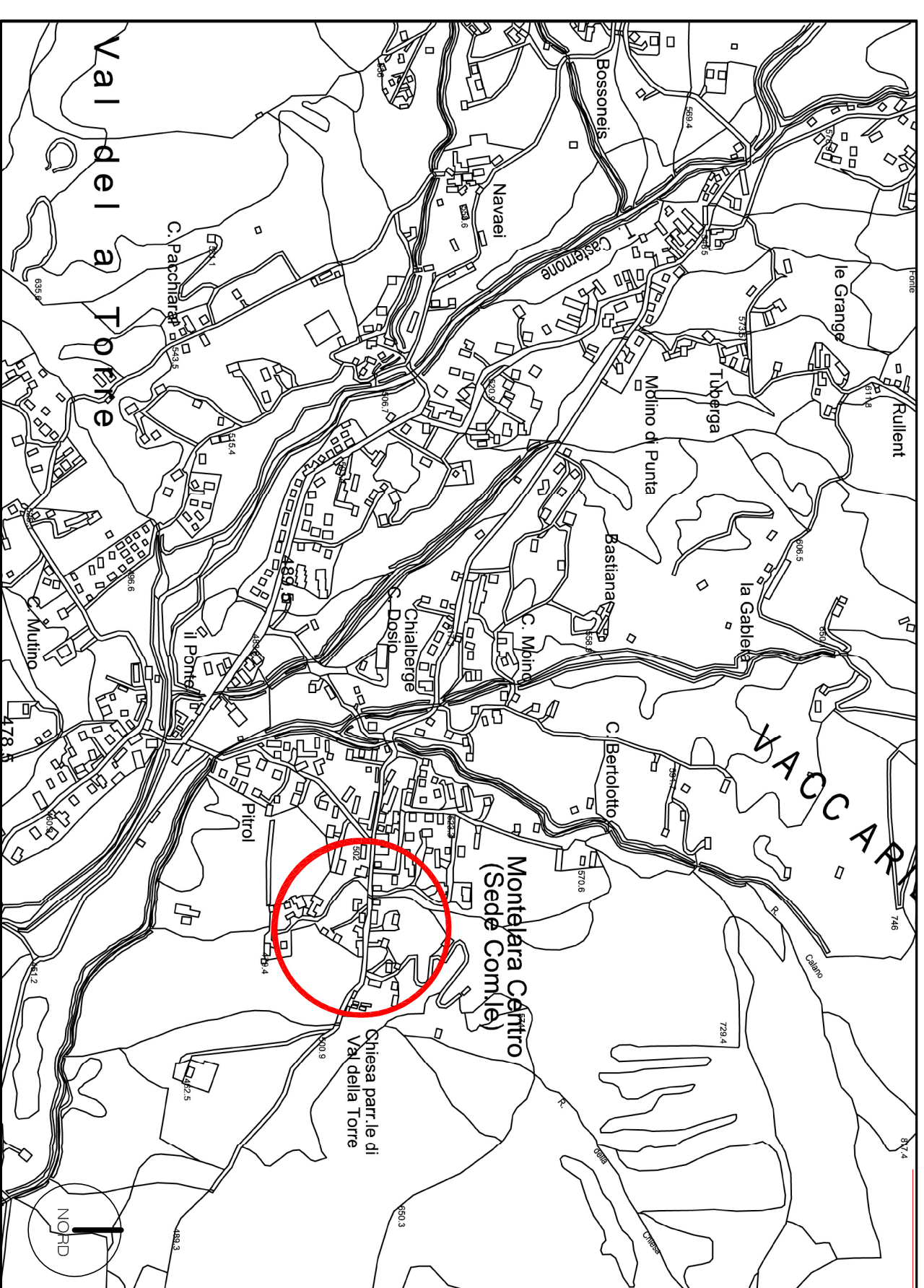

carta tecnica regionale

scala 1:2000



ripresa ortofotografica