

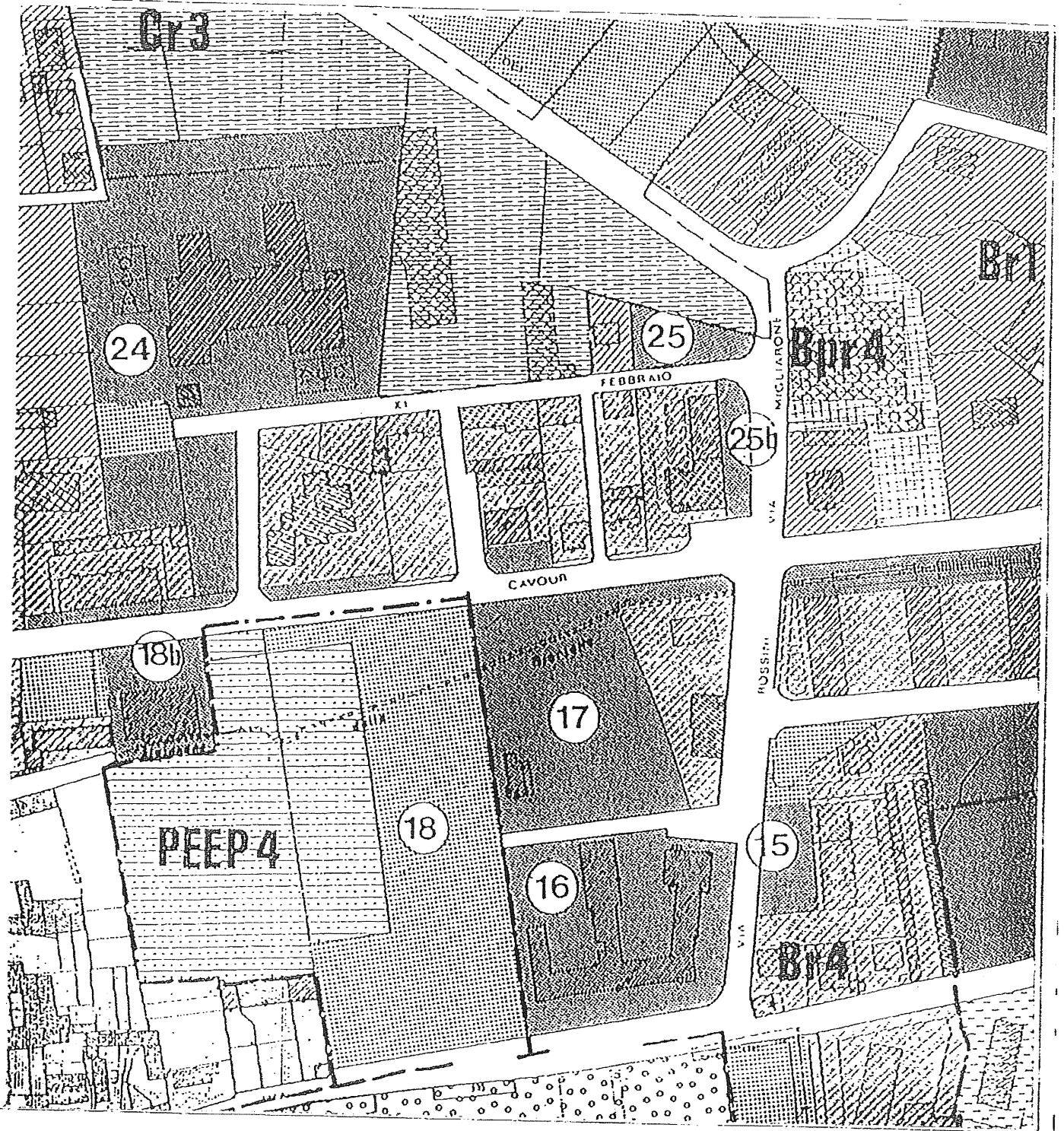

Ufficio Provinciale di Torino - Territorio Servizi Catastali - Direttore DR. ING. GIOVANNI LAGAMARA telematica esente per fini istituzionali



Ultima planimetria in atti

Catasto dei Fabbricati - Situazione al 24/10/2013 - Comune di ALPIGNANO (A222) - < Foglio: 7 - Particella: 702 - Elaborato planimetrico >

Ministero delle Finanze  
DIREZIONE GENERALE DEL CATASTO E DEI SERVIZI TECNICI ERARIAI  
Pia  
ALPIGNANO  
ALPIGNANO

Data presentazione: 14/05/1994 - Data: 24/10/2013 - n. T48350 - Richiedente: Telematico

Libri 350

417

RESULTI 5

Planimetria dell'immobile situato nel Comune di ALPIGNANO  
Ditta ALPIGNANO S. ALFONSO  
Allegata alla dichiarazione presentata all'Ufficio Tecnico Enziale di TORINO

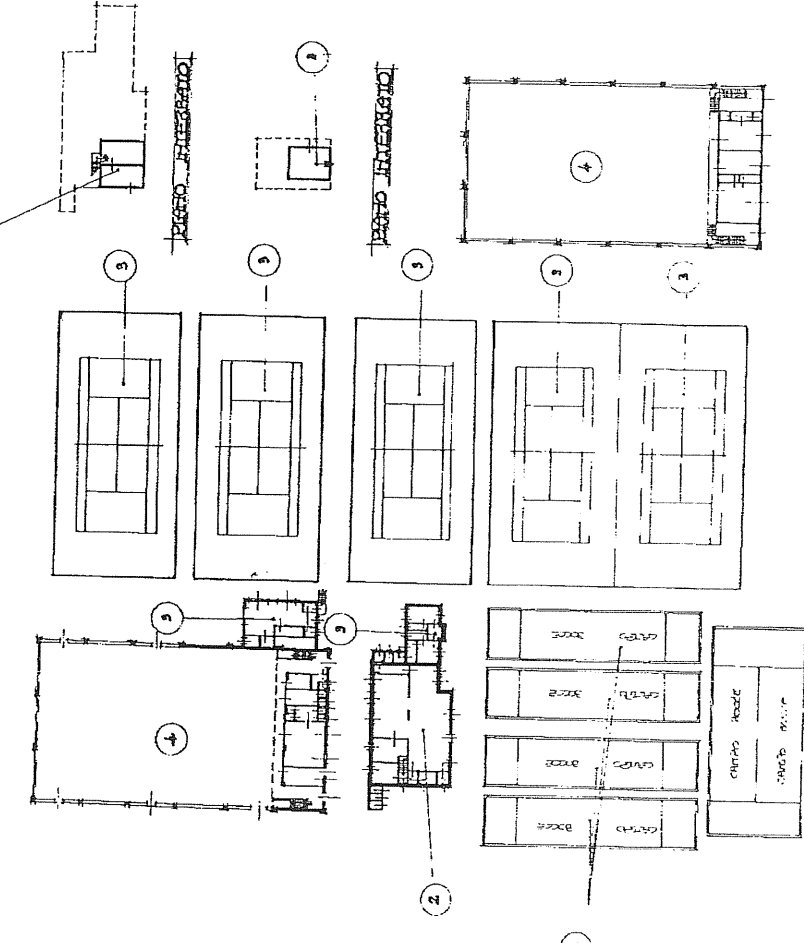

REPERIMENTO TIPO REGIONALE  
N. 14842 DEL 1994

TRATTO SCARICATO

REPERIMENTO TIPO REGIONALE  
N. 14842 DEL 1994

SCALA DI 1:500

Compilato dal ...  
Ufficiale VERCELLI  
della Provincia di ...  
DATA ...  
Firma: ...

SPAZIO RISERVATO PER LE ANNOTAZIONI D'UFFICIO  
DATA  
PAG. N°  
804011 14 MAR 1994

TRATTO SCARICATO

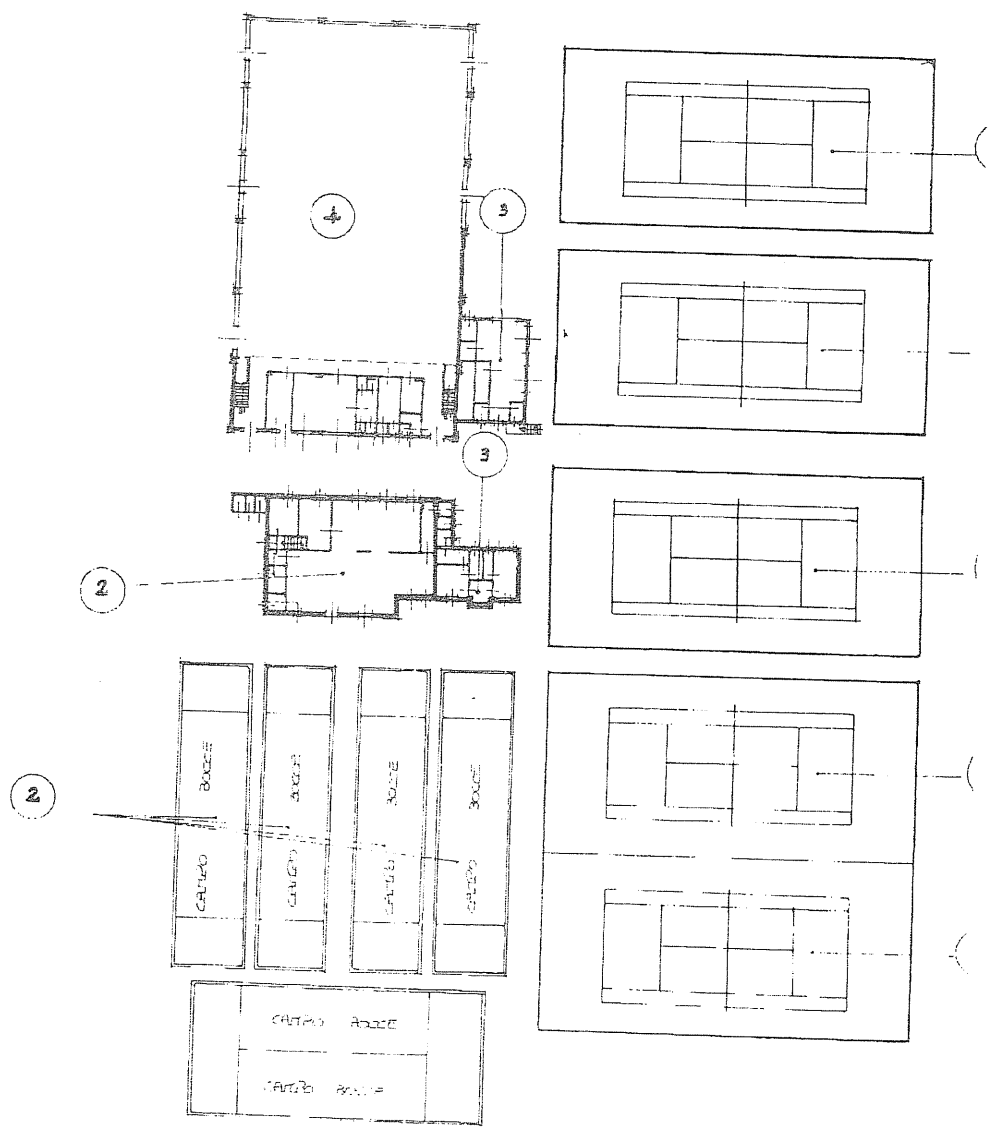

PIANO TERRENO

FABBRICATO  
SERVIZI

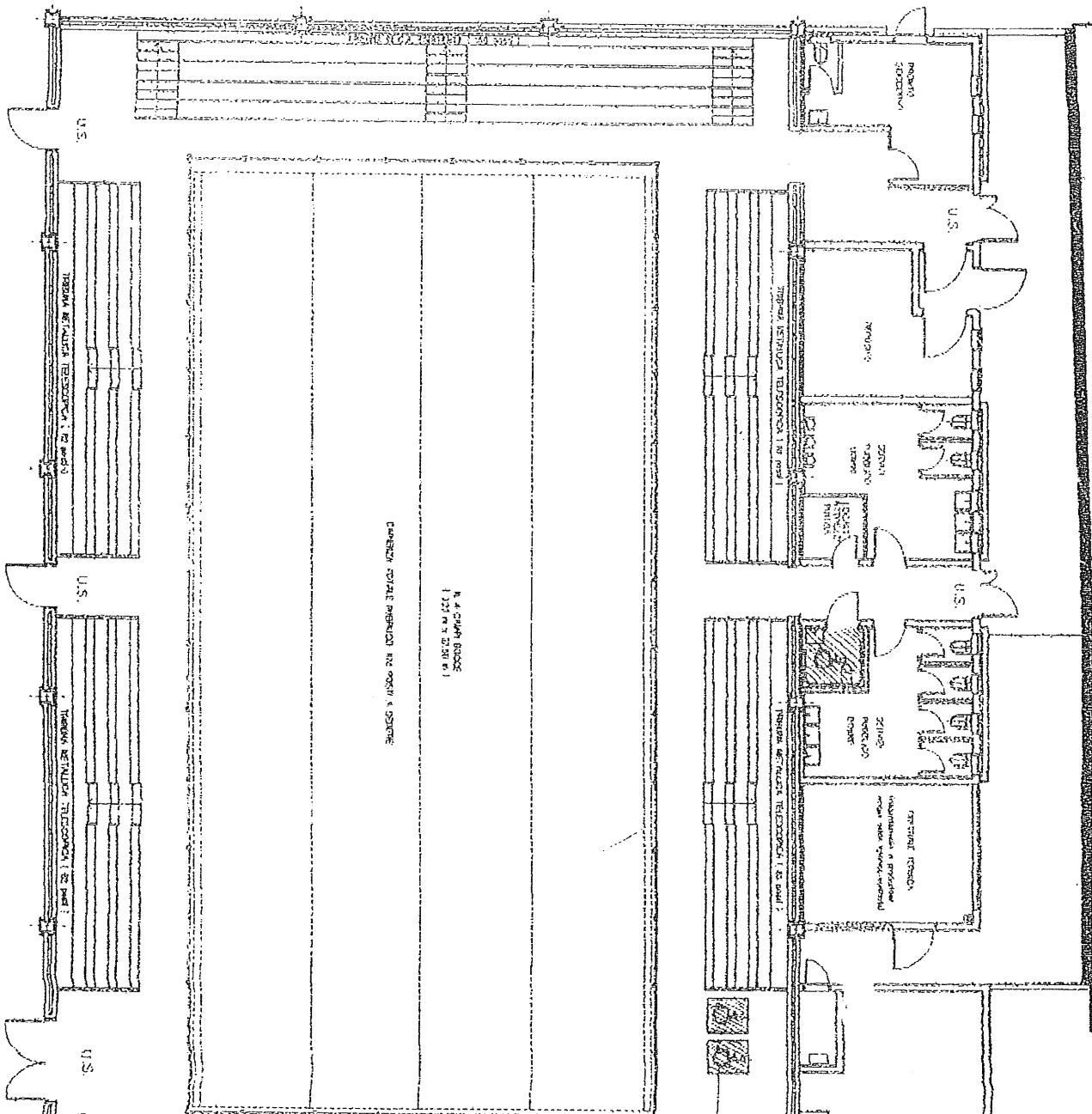

CANTIERI

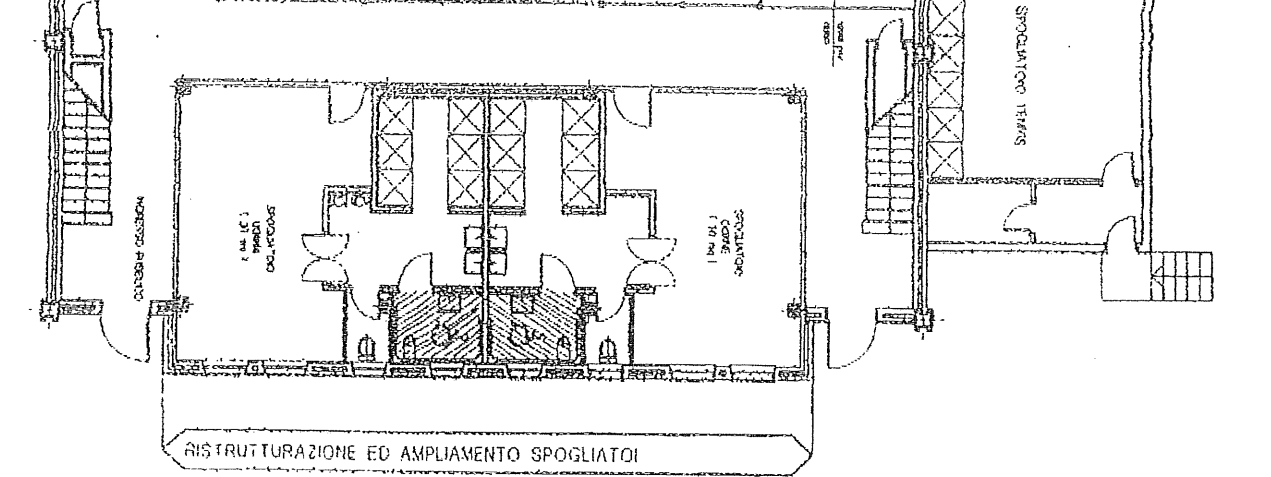

RISTRUTTURAZIONE ED AMPLIAMENTO SPOGLIATOI

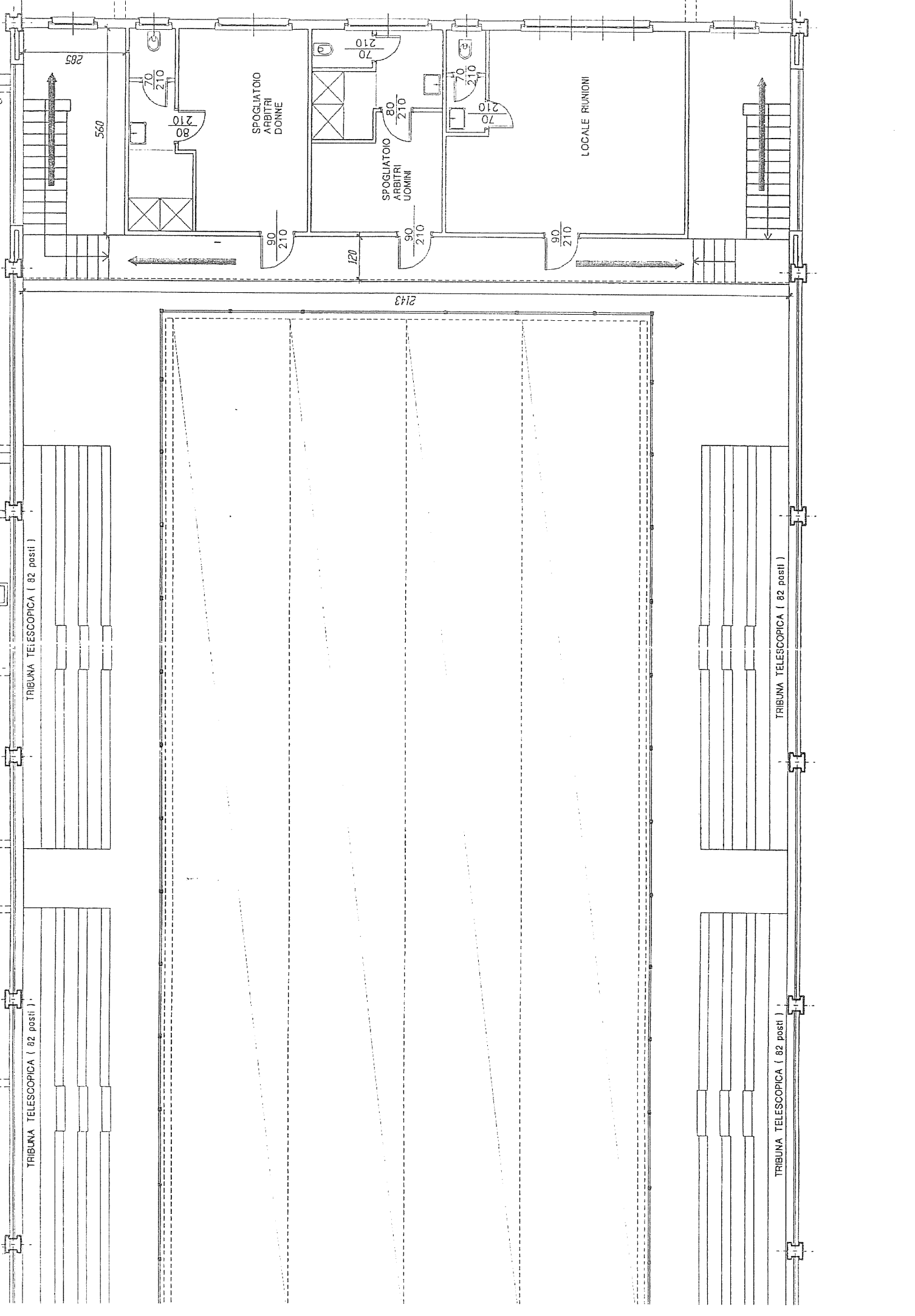

PIANTA PIANO TERRA

scala 1:100

